

# ICONIQUE ARCHITECTURE

ARCHITECTURE.INTERIOR.CONTRACTOR



# ICONIQUEARCHITECTURE

ARCHITECTURE.INTERIOR.CONTRACTOR



## COMPANY PROFILE

Iconique Architecture adalah perusahaan Kontraktor yang bergerak dalam bidang konstruksi bangunan, interior dan furniture. Tugas kami sepenuhnya untuk berusaha secara maksimal mewujudkan bangunan – bangunan yang kokoh secara struktur dan indah dilihat dari kaca mata arsitektur. Dan yang terpenting adalah, melalui kerja tim, kami senantiasa memberi penekanan bagaimana sebuah bangunan tidak hanya lebih aman dan nyaman tetapi juga bisa lebih ekonomis.

Kepercayaan yang telah kami dapatkan dalam menangani berbagai proyek, besar maupun kecil, semuanya menjadi bukti yang telah teruji. Bagi kami, hal tersebut merupakan modal yang paling mendasar untuk melayani dengan lebih baik lagi.





## VISI

Menjadi perusahaan jasa desain dan kontruksi bangunan yang unggul dalam pelayanan dan menjunjung tinggi profesionalisme dan kejujuran.



## MISI

1. Memberikan jasa desain arsitektur, struktur, mekanikal dan elektrik
2. Memberikan jasa pelaksanaan bangunan
3. Memberikan jasa desain dan bangun (design & build) gedung berlantai banyak untuk berbagai aspeknya; arsitektur, struktur, dan mekanikal-elektrik.
4. Memberikan jasa renovasi dan perbaikan struktur

## VALUE

Dalam memberikan jasa, kami menjunjung tinggi profesionalisme dan etika bisnis demi kepuasan pelanggan.

## MANAJEMEN PERUSAHAAN

Manajemen perusahaan dijalankan secara profesional dan dijalankan oleh orang-orang yang kompeten di bidangnya masing-masing.

## JARINGAN KERJASAMA

Perusahaan juga memiliki jaringan kerja sama dengan sesama perusahaan jasa konstruksi dan perusahaan terkait, serta dengan perguruan tinggi dan laboratoriumnya.

## TENAGA AHLI

Perusahaan didukung oleh tenaga-tenaga ahli yang kompeten dalam bidangnya masing-masing





## PROYEK - PROYEK YANG PERNAH DITANGANI TENAGA AHLI

Tenaga-tenaga ahli kami pernah menangani berbagai proyek konstruksi, beberapa di antaranya pernah dikerjakan oleh Bapak Ir. Zainal Abidin Shahab, MT., antara lain :

Perancangan (cunterpart) gedung UMB Tower, Jakarta Barat  
Gedung Perkuliahan Kampus-D UMB di Kranggan, Bekasi  
Desain perkuatan struktur Gedung Spa Papandayan, Bandung  
Pembangunan power house di PT.HALMAHERA MINERAL, (Maluku utara).  
Pembangunan warehouse di Kalimantan timur.  
Pembangunan rumah tinggal di Rancamaya seluas 1700m<sup>2</sup>.  
Pembangunan 14 ruko di sentul city bogor.  
Pembangunan gudang makanan di daan mogot KM 18.  
Pembangunan rumah tinggal di kelapa gading seluas 800m<sup>2</sup>.  
Pembanguna 2 ruko di haji nawi selatan.  
Pembangunan Vila di puncak bogor seluas 555m<sup>2</sup>.  
Desain rumah tinggal 2 lantai di Surabaya seluas 195m<sup>2</sup>  
Desain rumah tinggal 2 lantai di Depok seluas 84m<sup>2</sup>  
Desain rumah tinggal 2 lantai di Bekasi seluas 572m<sup>2</sup>



## RUMAH Tinggal 'CONTEMPORER'



ENTRANCE



AREA BERMAIN



AREA KOLAM RENANG



TAMPAK SAMPING



AREA KOLAM IKAN



KORIDOR



AREA TAMAN



KOLAM RENANG

RUMAH TINGGAL 'CONTEMPORER'





PERSPEKTIF



TAMPAK DEPAN

RUMAH TINGGAL 'CLASSIC MODERN'



TAMPAK DEPAN



PERSPEKTIF



AREA LOBBY



ENTRANCE



LOBBY



## RUMAH TINGGAL 'TROPIS'



PERSPEKTIF



TAMPAK SAMPING





VILLA 'CONTEMPORER'



AREA KOLAM IKAN



KOLAM RENANG



AREA BELAKANG



TAMPAK BELAKANG



AREA KOLAM RENANG

## VILLA 'CONTEMPORRER'





RUANG MAKAN



PANTRY



RUANG KELUARGA



RUANG TIDUR MASTER

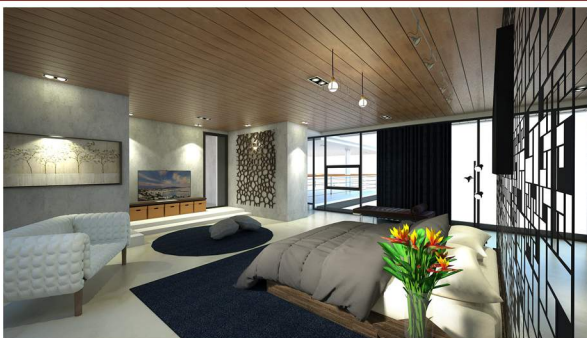

RUANG TIDUR MASTER



RUANG TIDUR MASTER

# VILLA 'CONTEMPORER'



AREA RUANG STAFF



RUANG STAFF



RUANG STAFF

INTERIOR 'OFFICE'



RUANG MEETING



RUANG MEETING



LOBBY



RECEPTIONIST



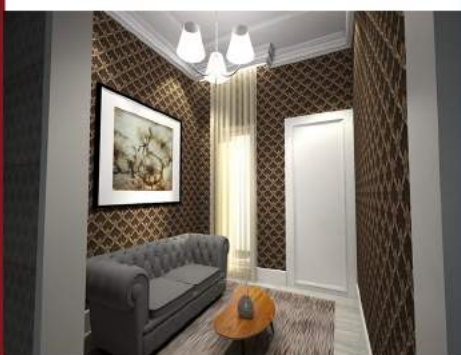

RUANG TAMU



RUANG KELUARGA



AREA RUANG MAKAN



PANTRY

## INTERIOR 'CLASSIC MODERN'



RUANG TIDUR MASTER



RUANG TIDUR ANAK

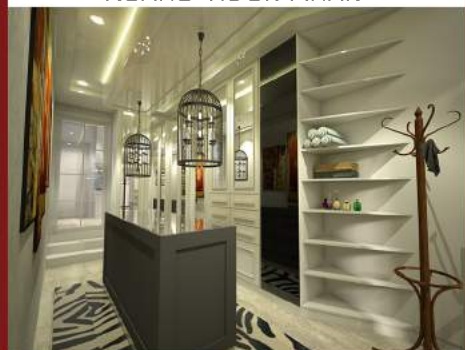

COMPARTMENT

## INTERIOR 'CLASSIC MODERN'



RUANG TIDUR TAMU



KAMAR MANDI MASTER







LOBBY



RUANG MEETING

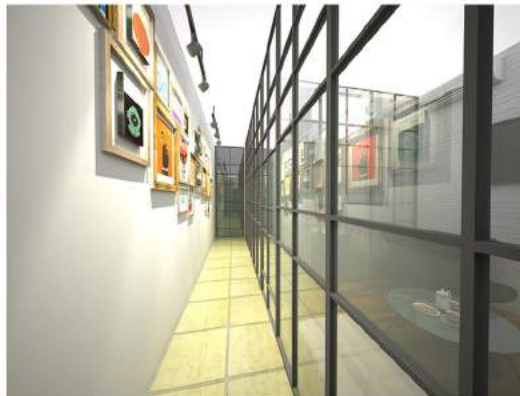

KORIDOR

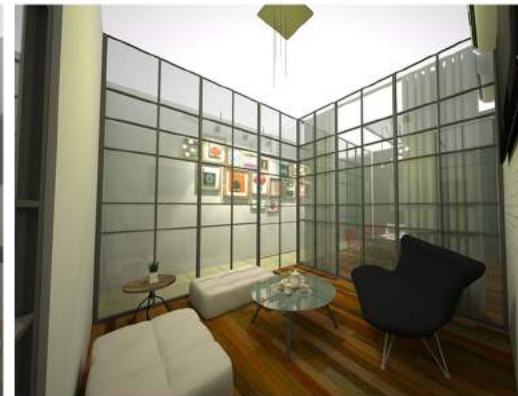

RUANG TUNGGU

INTERIOR 'MODERN VINTAGE'



TAMPAK DEPAN



PERSPEKTIF

## RUKO 'COLONIAL'



TAMPAK SAMPING



PERSPEKTIF



RESTAURANT 'INDUSTRIAL-VINTAGE'



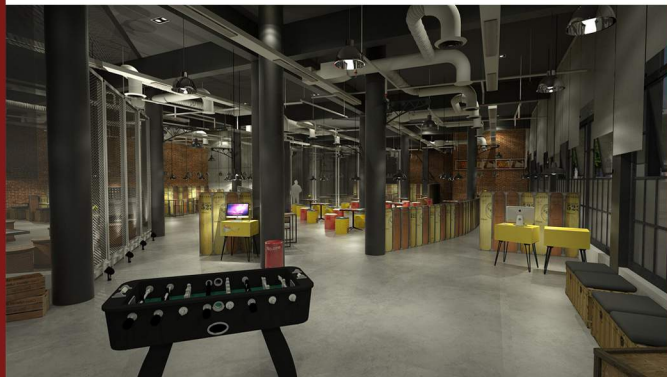

LOBBY



AREA MINI BAR



AREA MINI BAR



AREA RESTAURANT

## RESTAURANT 'INDUSTRIAL-VINTAGE'



AREA RESTAURANT



AREA RESTAURANT



AREA RESTAURANT



AREA RESTAURANT



AREA RESTAURANT

RESTAURANT 'INDUSTRIAL-VINTAGE'





ENTRANCE



AREA BALKON



AREA CAFE



AREA CAFE

CAFE 'INDUSTRIAL-VINTAGE'



SHOW ROOM 'MINIMALIST'



PERSPEKTIF



PERSPEKTIF



PERSPEKTIF



PERSPEKTIF

## SHOW ROOM 'MINIMALIST'





CANTEEN PT. DIC GRAPHICS 'VINTAGE'



PERSPEKTIF



PERSPEKTIF



PERSPEKTIF



PERSPEKTIF



DOKUMENTASI PROYEK - PROYEK YANG  
PERNAH DIKERJAKAN TENAGA AHLI



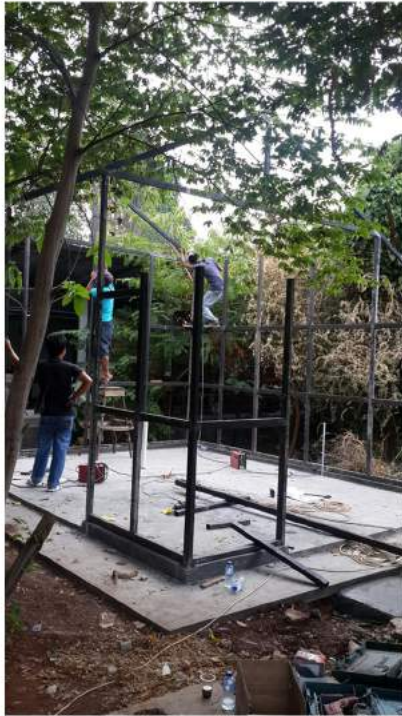

PROSES KONTRUKSI



PROSES KONTRUKSI

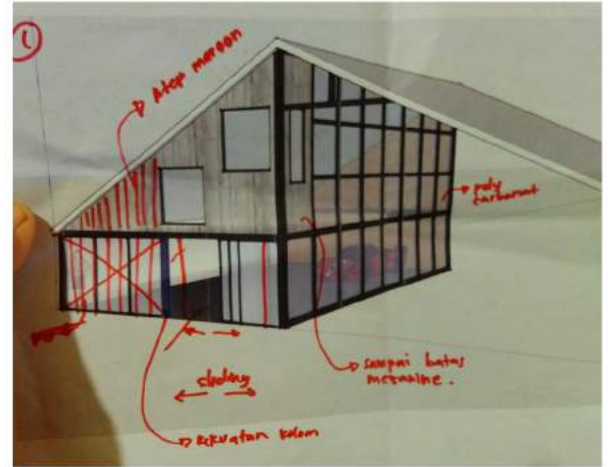

DESAIN



PROSES KONTRUKSI

‘RUMAH KACA’, JL. BANGKA, JAKARTA SELATAN



PROSES KONTRUKSI



PROSES KONTRUKSI



PROSES KONTRUKSI

POWER HOUSE, PT. HALMAHERA MINERAL, MALUKU UTARA





PROSES KONTRUKSI



PROSES KONTRUKSI



PROSES KONTRUKSI



PROSES KONTRUKSI



PROSES KONTRUKSI

GUDANG MAKANAN, DAAN MOGOT KM 18

## CONTACT US :

### MARKETING :

p. +6282 21000 1072

e. [info@iconiquearchitecture.com](mailto:info@iconiquearchitecture.com)

### OFFICE :

Sentra Niaga H-09, Greenlake City

Duri Kosambi, Cengkareng

Jakarta Barat 11750

p. +6221 22521466

e. [iconiquearchitecture@gmail.com](mailto:iconiquearchitecture@gmail.com)

